



Manual: Substituição da alça do encosto do andador Trionic



① Desaparafuse o parafuso que segura a alça com uma chave Allen de 3 mm.

Repita no lado oposto.



② Certifique-se de recuperar o parafuso, a porca e o espaçador tubular.

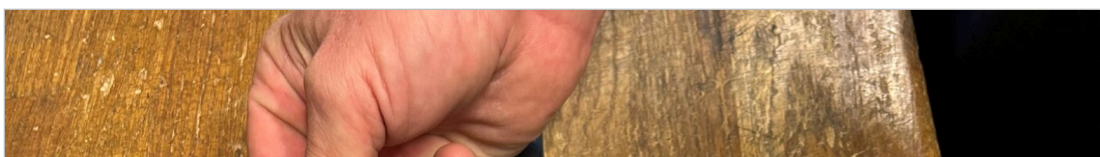



Manual: Substituição da alça do encosto do andador Trionic



- ⑤ Insira a nova tira de substituição no acolchoamento.

IMPORTANTE: Certifique-se de alinhar a extremidade da pulseira com o logotipo TRIONIC, conforme mostrado na foto.



- ⑥ Insira o espaçador tubular no furo na extremidade da tira.

