



Bedankt dat u hebt gekozen voor de 1600 Lumen Trionic LED-koplamp met batterijpakket.

In deze handleiding leest u hoe u de lamphouder en de lamp op een Walker (linkerkolom hieronder) en op een Veloped (rechterkolom hieronder) bevestigt.

Op de linkerfoto toont **A** de bevestigingsdelen voor de houder van een Walker (2 schroeven + 2 ringen). **B** toont de bevestigingsdelen voor de houder van een Veloped (1 schroef + 1 kartelmoer + 1 moer).



De lamphouder bevestigen

Instructies voor een looprek



A1. Zoek bovenop de zwarte, halfverticale buis de twee schroeven waarmee de handgreepbuis, die zich voor de remhendel bevindt, vastgeklemd is.

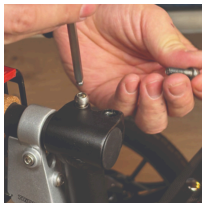

A2. Draai beide schroeven los met de 5 mm inbussleutel die bij de LED-lamp is geleverd.



A3. Verwijder de twee schroeven uit de greepklem.

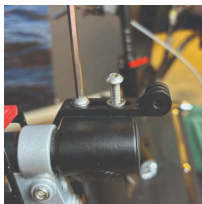

A4. Plaats de lamphouder op de klem, met de ronde en gesleufde lampbevestiging naar voren en omhoog gericht. Draai de twee schroeven met ringen in de gaten van de klem.



A5. Draai de twee schroeven vast met de 5 mm inbussleutel. LET OP: Het is belangrijk dat u de schroeven goed vastdraait, omdat ze de handgreepbuis met de rubberen handgreep en remhendel vastzetten.

Instructies voor een Veloped



B1. Zoek de schroef bij het middelste vouwscharnier van de U-vormige handgreep van de Veloped. Draai de schroef los met de meegeleverde 4mm inbussleutel en verwijder deze.



B2. Vervang de oude schroef door de langere schroef die bij de ledlamp is geleverd. Bevestig de langere schroef aan het scharnier en draai deze vast met de inbussleutel van 4 mm.

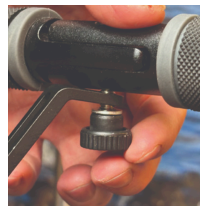

B3. Bevestig het korte, schuine uiteinde van de lamphouder aan het onderste uiteinde van de schroef, aan de onderkant van de U-vormige handgreep. De houder moet naar beneden wijzen. Bevestig de houder met een ring en de gekartelde moer die u met uw vingers vastdraait.



B4. Voor een stevigere bevestiging van de houder, om te voorkomen dat de houder onbedoeld zijwaarts draait, vervangt u de geribbelde moer door de meegeleverde roestvrijstalen moer en draait u deze vast met een 10 mm sleutel.

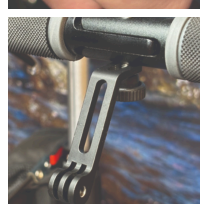

B5. Op deze foto is de lamphouder correct bevestigd.

Het LED-lampje aan de houder bevestigen

Instructies voor een looprek

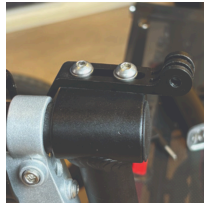

A6. Zoek het ronde uiteinde van de lamphouder aan de voorkant, met twee gleuven waaraan de lamp kan worden bevestigd.



A7. Duw de sleufbeugel van de lamp in de sleuven van de houder en zorg ervoor dat ze uitgelijnd zijn. Draai, gezien in de loopprieching van de Walker, de meegeleverde vleugelmoer van links naar rechts in en draai deze vast.

Instructies voor een Veloped



B6. Zoek de schroef bij het middelste vouwscharnier van de U-vormige handgreep van de Veloped. Draai de schroef los met de meegeleverde 4mm inbussleutel en verwijder deze.



B7. Zoek het ronde uiteinde van de lamphouder aan de voorkant, met twee gleuven waaraan de lamp kan worden bevestigd.

Het plaatsen van de batterij

Instructies voor een looprek



A8. Leid het langere verlengsnoer langs de semi-verticale handgreepbuis van de Walker en maak het vast met de meegeleverde klittenbandsluiting.

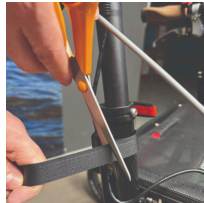

A9. Het overtollige stuk klittenband kunt u met een schaar afknippen.



A10. Plaats de batterij in het ritsvak aan de achterkant van de mand.

Instructies voor een Veloped



B8. Leid het langere verlengsnoer langs de U-vormige handgreep van de Veloped en maak het vast met de meegeleverde klittenbandsluiting.



B9. Het overtollige stuk klittenband kunt u met een schaar afknippen.



B10. Plaats de batterij in het ritsvak aan de achterkant van de mand.

Het pakket bevat

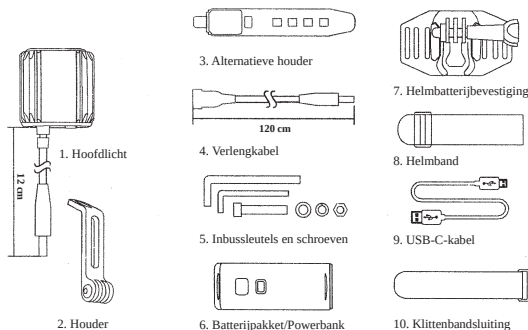

Hoe het licht te bedienen

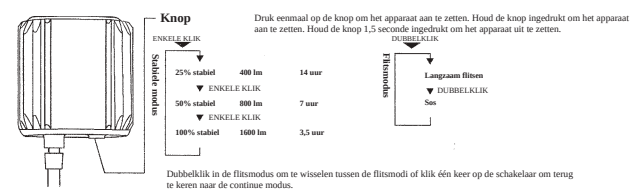

Let op: De lamp is speciaal ontworpen voor gebruik met spanningen tussen 5 en 12 V DC. Wanneer de ingangsspanning lager is dan 6,5 V, wordt de stroomindicator op de lamp rood. Dit betekent dat de batterij bijna leeg is en moet worden opgeladen.

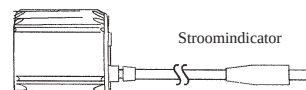

Spanning > 6,5 V: Groen
Spanning < 6,5 V: Rood